

ბრძოვი პრევილი
მ 1:600

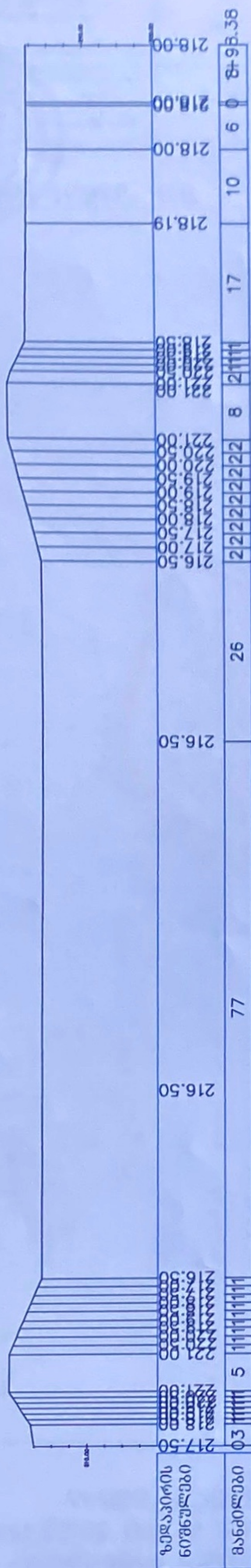

ბანკი პრეზიდი
მ 1:600

[illegible]

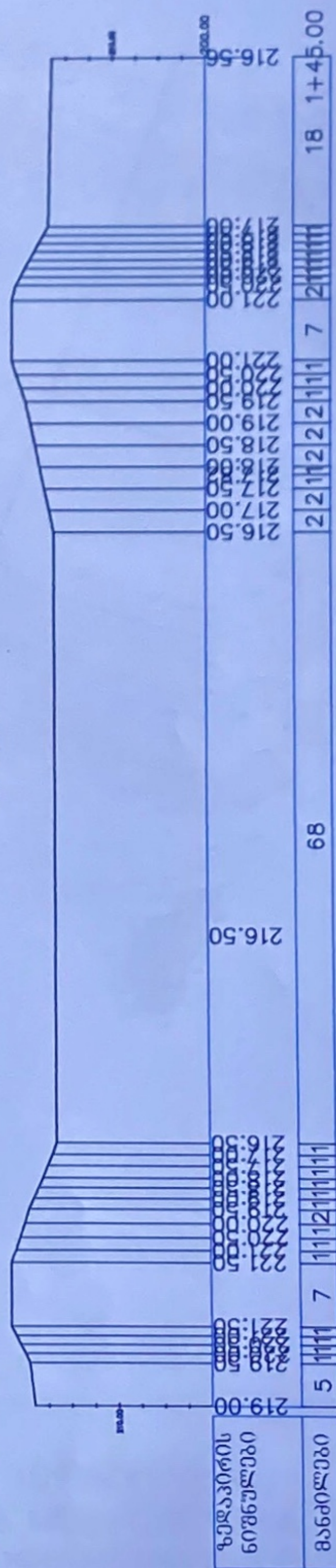

შენიშვნა: სამშენებლო სამუშაოები შესრულებულია საქართველოს მუშემდგომი ქვედა რეკონსტრუქციის სამსახურის მიერ. - GEOCORIS-ის გამოყენებით.

პირადი და ადამიანები

[illegible]

734 186600 +

ഇമെയിൽ: jabaelbaqla@gmail.com
 ഫോൺ: (+995 599) 95 75 58

დამკვეთი:	შპს „სიბიჯორჯია“	დირექტორი	პ. ელბაქიძე
მისამართი:	სიღზაძე, სოფელი ქვემო მარხაანი	პ. ელბაქიძე	
		შპს „სიბიჯორჯია“ უზონდგეგმვა	
		მასშტაბი 1:1000	ფორმატი A4
		აზომვის თარიღი: 14.12.2021 წ.	CS: WGS 1984 PROJ: UTM 38N

სიღნაღის მუნიციპალიტეტის სოფელ ქვემო მაჩხაანში მდებარე
სასოფლო-სამეურნეო ნაკვეთის (საკ. კოდი 56.20.45.001)
ფრაგმენტის ტოპოგრაფიული გეგმა

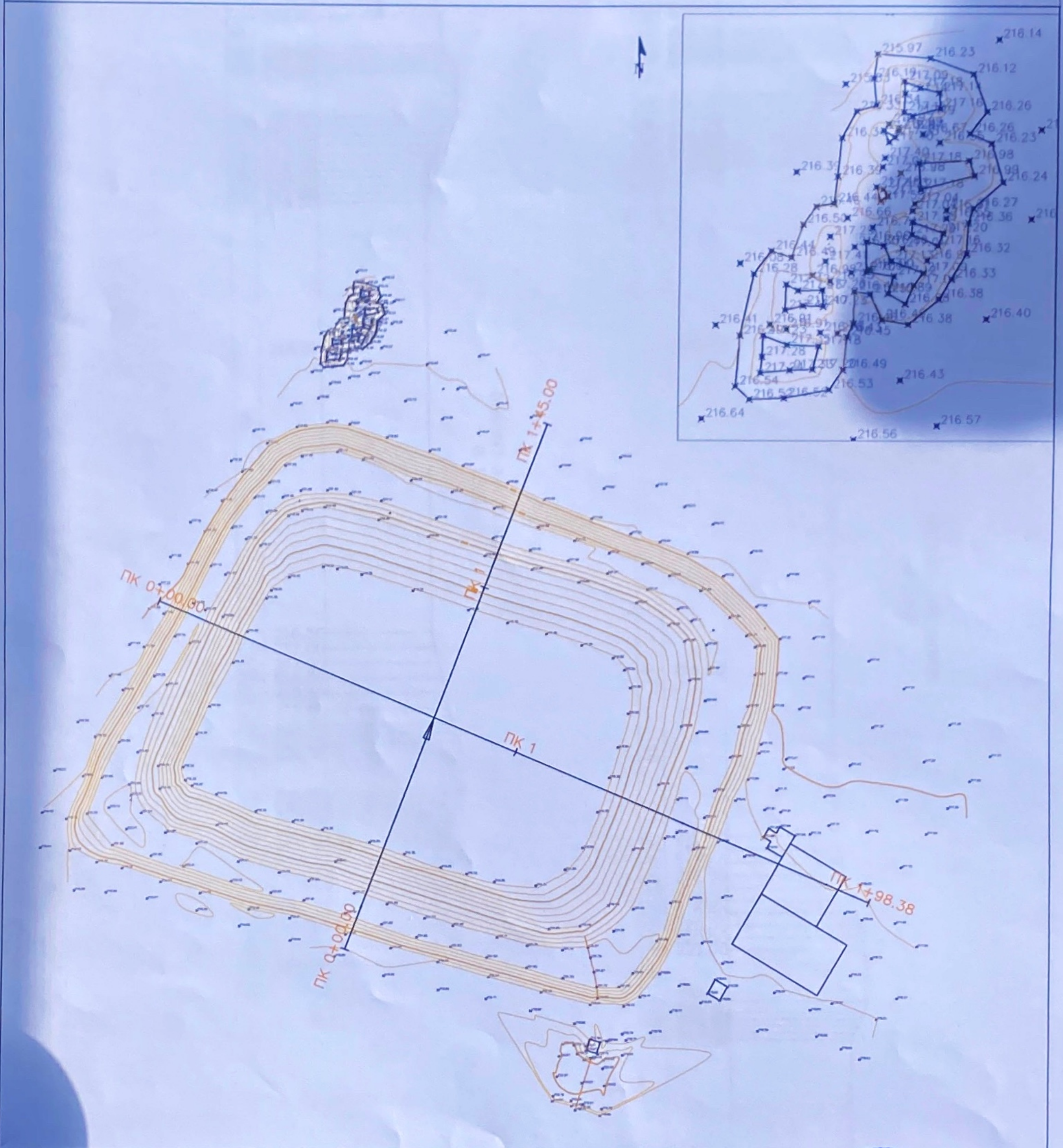

შენიშვნა: საამშოპელო სამუშაოები შესრულებულია საქართველოს ტექნიკური რეგერენს
სადგურების ქსელი - GEOCORS-ის გამოყენებით.

პირობითი აღნიშვნები

არსებული შენობა	ბორცვი	მცირე ღრუ	ხე
საქონლები შენობა	ახალი/ბრუნული გზა	დიდი ღრუ	ჩრდილი
შენიშნული ნიშნები	ეროვნული გზა	ქვის/ბეტონის ღრუ	
დარღვლილი შენობა	რკინიგზა	წყალი	
ფარული	მალა ზაფხულის ასის	გაზი	
სატრანსპორტაციო ვიზუალიზაცია	საკონსტრუქციო პობი	კანალიზაცია	
რეზერვუარი	სამოქალაქო გზა	უკ. მცურავი	
		შენიშნული საზღვარი	

შპს "კადასტრი"

დამკვეთი:

შპს „სიბიჯორჯია“

მისამართი:

სიღნაღი, სოფელი ქვემო
მაჩხაანი

დირექტორი

კომპ.

უზრუნველყოფა

მასშტაბი 1:1000

აზომვის თარიღი:
14.12.2021 წ.

ფ. ულაძე

ფ. ულაძე

ფორმატი

A4
CS: WGS 1984
PROJ: UTM 38N



შენიშვნა: საამზომელო სამუშაოები შესრულებულა საქართველოს მუდამეოქმედი რეგერემს
სადგურების ქსელი - GEOCORS -ის გამოყენებით.

პირობითი აღნიშვნები

<input type="checkbox"/> პ	არასაცხოვრებელი შენობა		ბორღიერი
<input type="checkbox"/> პ	საცხოვრებელი შენობა		ასეუღბირებელი გზა
<input type="checkbox"/>	შენებარე ნაგებობა		გრუნტების გზა
<input type="checkbox"/>	დანერეული შენობა		რკინიგზა
<input checked="" type="checkbox"/> მ	ფარღული		მღელი შაბების ამბა
<input type="checkbox"/> 1	სატრამბუორმტარი		საუმეოცილი ბაბი
<input type="checkbox"/> 2	ვინტრი		საუმეოცილი ბაბი
<input type="checkbox"/> რ	რესერვუარი		სამეოცილი ბაბი
<input type="checkbox"/>			მაგული დობე
<input type="checkbox"/>			ლიონის დობე
<input type="checkbox"/>			ქობსიტონის დობე
<input type="checkbox"/>			წელი
<input type="checkbox"/>			გაზი
<input type="checkbox"/>			კანალიზაცია
<input type="checkbox"/>			ქობსიტონის დობე
<input type="checkbox"/>			წელი
<input type="checkbox"/>			გაზი
<input type="checkbox"/>			კანალიზაცია
<input type="checkbox"/>			ქობსიტონის დობე
<input type="checkbox"/>			წელი
<input type="checkbox"/>			გაზი
<input type="checkbox"/>			კანალიზაცია

შპს "გაღასტრუქტი"

დამკვეთი:

შპს "სიბიჯორეგია"

მისამართი:

სიდნალი, სოფელი ქვემო
მაჩხაანი

დირექტორი

კომპ.

უზრუნველყოფა

მასშტაბი 1:1000

აზომვის თარიღი:
14.12.2021 წ.

გ. ელბაქიძე

გ. ელბაქიძე

ფორმატი
A4

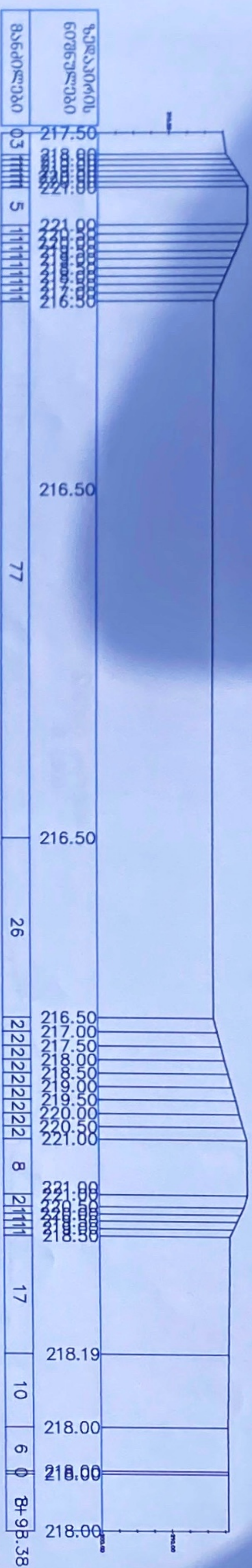

CS: WGS 1984
PROJ: UTM 38N

განმარტო პეტროპოლი
მ 1:600

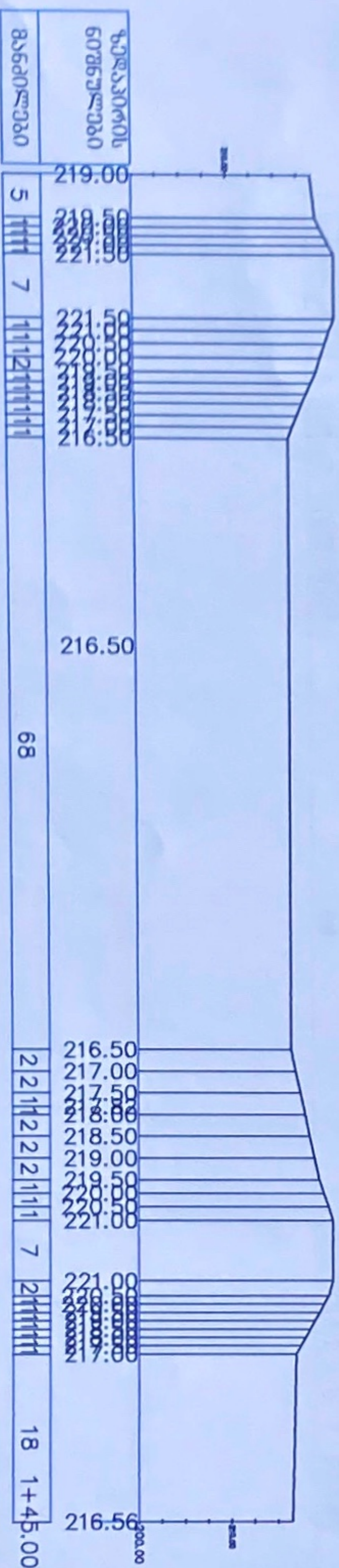

განმარტო პეტროპოლი
მ 1:600



Գրական, տեղեկատվական, օգնական և օրենսդրական հոգսեր Մեթոդական օգնություն, օգնություն և օրենսդրական հոգսեր		ԶՆՆ 	Գրական, տեղեկատվական, օգնական և օրենսդրական հոգսեր	
ԶՆՆ 			ԶՆՆ 	



216.56

$$\begin{array}{r} 18 \\ 1+45.00 \\ \hline \end{array}$$

ဒီဇင်ဘာလ ၁၉၇၆ ခုနှစ်

შპს "კავკასიუტნო"



პ. უბაქიძე

35. உலகப்புகழ்

ထွက်ကုန်သွင်း

A4

PROJ: UTM 38



შენიშვნა: სამშენებლო სამუშაოების შესრულებულია საქართველოს გეოდეზიური სამსახურის
საგეოდეზიო სამსახურის ქსელი - GEOCCORS-ის გამოყენებით.

პირობითი აღნიშვნები

<input type="checkbox"/> პ	პროექტის საზღვარი		პროექტის საზღვარი		პროექტის საზღვარი
<input type="checkbox"/> მ	საპროექტო გზის ზღვარი		საპროექტო გზის ზღვარი		საპროექტო გზის ზღვარი
<input type="checkbox"/> მ	გზის საზღვარი		გზის საზღვარი		გზის საზღვარი
<input type="checkbox"/> მ	გზის საზღვარი		გზის საზღვარი		გზის საზღვარი
<input type="checkbox"/> მ	გზის საზღვარი		გზის საზღვარი		გზის საზღვარი
<input type="checkbox"/> მ	გზის საზღვარი		გზის საზღვარი		გზის საზღვარი
<input type="checkbox"/> მ	გზის საზღვარი		გზის საზღვარი		გზის საზღვარი
<input type="checkbox"/> მ	გზის საზღვარი		გზის საზღვარი		გზის საზღვარი
<input type="checkbox"/> მ	გზის საზღვარი		გზის საზღვარი		გზის საზღვარი
<input type="checkbox"/> მ	გზის საზღვარი		გზის საზღვარი		გზის საზღვარი

შპს "კადასტრი +"

თელავი: jabaishvili@cadastri.ge
ტელ: (+995 599) 95 75 58

დამკვეთი:	დირექტორი	პრ. კლასიკური
შპს "საინჟინერო-კონსტრუქციური"	კომპ.	პრ. კლასიკური
მისამართი:	მასშტაბი 1:1000	ფორმატი
სიღრმადი, სოფელი ქვემო მარხაბი	აზოვის თარიღი: 14.12.2021 წ.	CS: WGS 1984 PROJ: UTM 38N